



Lauku atbalsta
dienests

ELFLA pasākumu aktualitātes 2016

Lauksaimniecības un lauku attīstības departamenta direktors

Andris Grundulis

LEADER pasākumu daļas vadītāja

Zane Jakušenoka

26.02.2016.



Lauku atbalsta dienests

Platību maksājumi

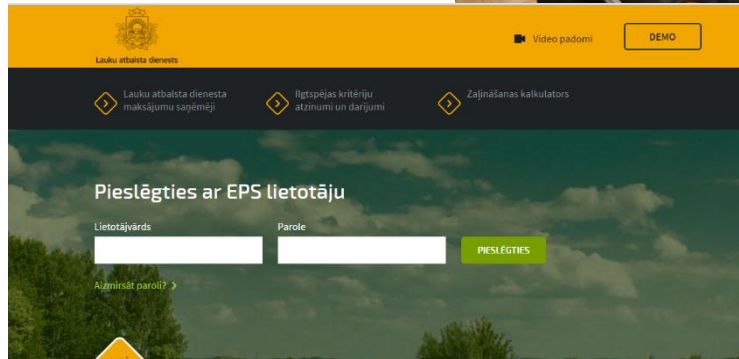

Pieslēgties ar
eParakstu, eID vai interneta bankas paroli



PIESĻĒGTIES

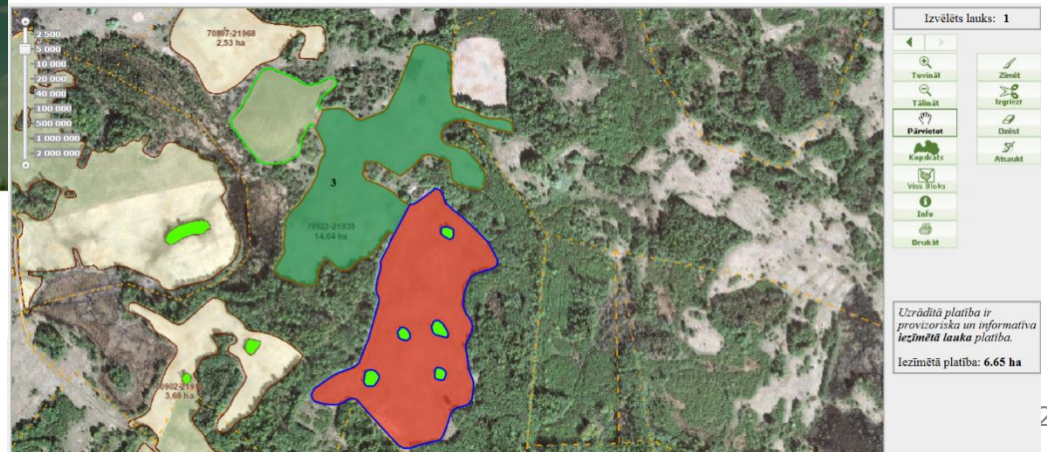



Lauku atbalsta
dienests

Problēmlietas platību maksājumu administrēšanā (I)

- Klienti, kas piesakās platību maksājumiem papīra formātā, piesaka neatbilstošas platības – iezīmētās platības neatbilst deklarētajām

Sankcijas



Lauku atbalsta
dienests

Problēmlietas platību maksājumu administrēšanā (II)

- Kļūdas klientu pieteikumos
 - pārklājumi – 7 948 laukiem
 - pārdeklarācijas – 21 553 laukiem



	Kadastru robeža
	Lauku robežas
	Problemātiskā bloka robeža
	Jūsu problemātiskās pieteiktās platības
	Cita pretendenta iesnieguma pieteiktās platības
	Jūsu iesnieguma problemātisko lauku numerācija un zīmējuma platība lauku bloku kartē, ha
	Pārklājuma vieta ar cita pretendenta iesnieguma laukiem
	Jūsu pārējās pieteiktās platības blokā

Sankcijas



Lauku atbalsta
dienests

Problēmlietas platību maksājumu administrēšanā (III)

Lauksaimnieks aizmirst izdarīt visas izvēles atbalstu saņemšanai

<input type="checkbox"/>	Piesakos uz „Bioloģiskās lauksaimniecības” maksājumu (BLA) ⓘ
<input type="checkbox"/>	Tikai daļā saimniecības tiek izmantotas bioloģiskās saimniekošanas metodes (uz BLA atbalstu nepretendēju)
<input checked="" type="checkbox"/>	Piesakos uz brīvprātīgo saistīto atbalstu par slaucamām govīm (SSG) ⓘ
<input type="checkbox"/>	Piesakos uz brīvprātīgo saistīto atbalstu par kazām (SKZ) ⓘ
<input type="checkbox"/>	Piesakos uz brīvprātīgo saistīto atbalstu par liellopiem (SLM) ⓘ
<input type="checkbox"/>	Piesakos uz brīvprātīgo saistīto atbalstu par aitām (SAI) ⓘ
<input type="checkbox"/>	Piesakos uz maksājumu gados jauniekiem lauksaimniekiem (JAL) ⓘ



Lauku atbalsta dienests

Problēmlietas platību maksājumu administrēšanā (IV)

- Laikietilpīga «papīra» iesniegumu apstrāde – klienti vēlāk saņem maksājumus

PLATĪBU MAKSĀJUMU IESNIEGUMS 2014. GADA

SVARĪGI!

• Pielikto iesniegumu iesnieguma 2014. gada pārskaita Lauku atbalsta dienesta veģetācijas sezonas sākuma periodā (bez maksas) – LACIEM jānosūta pēc 15. maija dienā.
 • Pielikto iesniegumu iesnieguma, kas iesniegts pēc 15. gada 15. maija, nedrīkst uzskatīt kā 15. maija dienā iesniegtu un tāpēc tas jānodrošina atbilstoši prasībām, kas ir spēkā šobrīd.
 • Pielikto iesniegumu iesnieguma, kas iesniegts pēc 15. gada 15. maija, nedrīkst uzskatīt kā 15. maija dienā iesniegtu un tāpēc tas jānodrošina atbilstoši prasībām, kas ir spēkā šobrīd.
 • Iesnieguma ieviešanai ir jānodrošina, lai būtu nodrošināta nepieciešamā informācija par klientu, kas ir nepieciešama, lai veiktu maksājumu izpildi.
 • Iesnieguma ieviešanai ir jānodrošina, lai būtu nodrošināta nepieciešamā informācija par klientu, kas ir nepieciešama, lai veiktu maksājumu izpildi.

1234567890

A Informācija par klientu (nodrošināt obligāti aizpildīt šādā veidā)

LAC klienta reģ. Nr.

Farma (nosaukums)

Kontaktinātāja Tālrunis numurs Mobilā tālrunis numurs

Papildu informācija

B Citas atbalsta shēmas

Uz ME atbalsta

Uz kvalitātes atbalsta par šķiņķiem

Uz atbalsta budžeta izpildes atbilstoši prasībām

Uz atbalsta pārveidēšanas atbilstoši prasībām

C Lauksaimniecībā izmantojamās zemes uzskaitē

Lauka numurs	Būvniecības numurs	Platība (ha)	Kopējais lauks	Lauks		Platība šīs atbilstoši	Aģentūras atbalsta punkts	LAC platība "Nauka 2014" katrreizējā (ha)
				A	B			
010001	010001	10000.00	10000.00	0	0	0	0	0.00
010002	010002	10000.00	10000.00	0	0	0	0	0.00
010003	010003	10000.00	10000.00	0	0	0	0	0.00
010004	010004	10000.00	10000.00	0	0	0	0	0.00
010005	010005	10000.00	10000.00	0	0	0	0	0.00
010006	010006	10000.00	10000.00	0	0	0	0	0.00
010007	010007	10000.00	10000.00	0	0	0	0	0.00
010008	010008	10000.00	10000.00	0	0	0	0	0.00
010009	010009	10000.00	10000.00	0	0	0	0	0.00
010010	010010	10000.00	10000.00	0	0	0	0	0.00
010011	010011	10000.00	10000.00	0	0	0	0	0.00
010012	010012	10000.00	10000.00	0	0	0	0	0.00
010013	010013	10000.00	10000.00	0	0	0	0	0.00
010014	010014	10000.00	10000.00	0	0	0	0	0.00
010015	010015	10000.00	10000.00	0	0	0	0	0.00
010016	010016	10000.00	10000.00	0	0	0	0	0.00
010017	010017	10000.00	10000.00	0	0	0	0	0.00
010018	010018	10000.00	10000.00	0	0	0	0	0.00
010019	010019	10000.00	10000.00	0	0	0	0	0.00
010020	010020	10000.00	10000.00	0	0	0	0	0.00
010021	010021	10000.00	10000.00	0	0	0	0	0.00
010022	010022	10000.00	10000.00	0	0	0	0	0.00
010023	010023	10000.00	10000.00	0	0	0	0	0.00
010024	010024	10000.00	10000.00	0	0	0	0	0.00
010025	010025	10000.00	10000.00	0	0	0	0	0.00
010026	010026	10000.00	10000.00	0	0	0	0	0.00
010027	010027	10000.00	10000.00	0	0	0	0	0.00
010028	010028	10000.00	10000.00	0	0	0	0	0.00
010029	010029	10000.00	10000.00	0	0	0	0	0.00
010030	010030	10000.00	10000.00	0	0	0	0	0.00
010031	010031	10000.00	10000.00	0	0	0	0	0.00
010032	010032	10000.00	10000.00	0	0	0	0	0.00
010033	010033	10000.00	10000.00	0	0	0	0	0.00
010034	010034	10000.00	10000.00	0	0	0	0	0.00
010035	010035	10000.00	10000.00	0	0	0	0	0.00
010036	010036	10000.00	10000.00	0	0	0	0	0.00
010037	010037	10000.00	10000.00	0	0	0	0	0.00
010038	010038	10000.00	10000.00	0	0	0	0	0.00
010039	010039	10000.00	10000.00	0	0	0	0	0.00
010040	010040	10000.00	10000.00	0	0	0	0	0.00
010041	010041	10000.00	10000.00	0	0	0	0	0.00
010042	010042	10000.00	10000.00	0	0	0	0	0.00
010043	010043	10000.00	10000.00	0	0	0	0	0.00
010044	010044	10000.00	10000.00	0	0	0	0	0.00
010045	010045	10000.00	10000.00	0	0	0	0	0.00
010046	010046	10000.00	10000.00	0	0	0	0	0.00
010047	010047	10000.00	10000.00	0	0	0	0	0.00
010048	010048	10000.00	10000.00	0	0	0	0	0.00
010049	010049	10000.00	10000.00	0	0	0	0	0.00
010050	010050	10000.00	10000.00	0	0	0	0	0.00
010051	010051	10000.00	10000.00	0	0	0	0	0.00
010052	010052	10000.00	10000.00	0	0	0	0	0.00
010053	010053	10000.00	10000.00	0	0	0	0	0.00
010054	010054	10000.00	10000.00	0	0	0	0	0.00
010055	010055	10000.00	10000.00	0	0	0	0	0.00
010056	010056	10000.00	10000.00	0	0	0	0	0.00
010057	010057	10000.00	10000.00	0	0	0	0	0.00
010058	010058	10000.00	10000.00	0	0	0	0	0.00
010059	010059	10000.00	10000.00	0	0	0	0	0.00
010060	010060	10000.00	10000.00	0	0	0	0	0.00
010061	010061	10000.00	10000.00	0	0	0	0	0.00
010062	010062	10000.00	10000.00	0	0	0	0	0.00
010063	010063	10000.00	10000.00	0	0	0	0	0.00
010064	010064	10000.00	10000.00	0	0	0	0	0.00
010065	010065	10000.00	10000.00	0	0	0	0	0.00
010066	010066	10000.00	10000.00	0	0	0	0	0.00
010067	010067	10000.00	10000.00	0	0	0	0	0.00
010068	010068	10000.00	10000.00	0	0	0	0	0.00
010069	010069	10000.00	10000.00	0	0	0	0	0.00
010070	010070	10000.00	10000.00	0	0	0	0	0.00
010071	010071	10000.00	10000.00	0	0	0	0	0.00
010072	010072	10000.00	10000.00	0	0	0	0	0.00
010073	010073	10000.00	10000.00	0	0	0	0	0.00
010074	010074	10000.00	10000.00	0	0	0	0	0.00
010075	010075	10000.00	10000.00	0	0	0	0	0.00
010076	010076	10000.00	10000.00	0	0	0	0	0.00
010077	010077	10000.00	10000.00	0	0	0	0	0.00
010078	010078	10000.00	10000.00	0	0	0	0	0.00
010079	010079	10000.00	10000.00	0	0	0	0	0.00
010080	010080	10000.00	10000.00	0	0	0	0	0.00
010081	010081	10000.00	10000.00	0	0	0	0	0.00
010082	010082	10000.00	10000.00	0	0	0	0	0.00
010083	010083	10000.00	10000.00	0	0	0	0	0.00
010084	010084	10000.00	10000.00	0	0	0	0	0.00
010085	010085	10000.00	10000.00	0	0	0	0	0.00
010086	010086	10000.00	10000.00	0	0	0	0	0.00
010087	010087	10000.00	10000.00	0	0	0	0	0.00
010088	010088	10000.00	10000.00	0	0	0	0	0.00
010089	010089	10000.00	10000.00	0	0	0	0	0.00
010090	010090	10000.00	10000.00	0	0	0	0	0.00
010091	010091	10000.00	10000.00	0	0	0	0	0.00
010092	010092	10000.00	10000.00	0	0	0	0	0.00
010093	010093	10000.00	10000.00	0	0	0	0	0.00
010094	010094	10000.00	10000.00	0	0	0	0	0.00
010095	010095	10000.00	10000.00	0	0	0	0	0.00
010096	010096	10000.00	10000.00	0	0	0	0	0.00
010097	010097	10000.00	10000.00	0	0	0	0	0.00
010098	010098	10000.00	10000.00	0	0	0	0	0.00
010099	010099	10000.00	10000.00	0	0	0	0	0.00
010100	010100	10000.00	10000.00	0	0	0	0	0.00



Lauku atbalsta
dienests

LAD veiktie priekšdarbi

- Digitalizēti visi iepriekšējo gadu (arī papīra) pieteikumi – klientam iespēja pārkopēt iepriekšējā gada pieteikumu

! Pie nemainīgām platībām nav jāveic zīmēšana



Lauku atbalsta
dienests

Jaunums - iespēja brīdināt klientus par kļūdām

- No 2016.gada atļauts ieviest «brīdināšanas sistēmu» un dot **10 dienas** pēc 15.jūnija:
 - LAD informēt klientu par kļūdu
 - lauksaimniekam veikt labojumus, nesāņemot sankciju
- Pieteikumiem papīra formātā «brīdināšanas sistēmu» nevar ieviest - 10 dienās nevar paziņot klientiem par kļūdām



Lauku atbalsta
dienests

Ieguvumi, pārejot uz pieteikšanos EPS (I)

- Klienta dati pieejami uzreiz pēc pieteikuma ievadīšanas:
 - pieteikuma automātiskā pārbaude
 - brīdinājums pie pieteikuma iesniegšanas - iespēja savlaicīgi izlabot kļūdu

Mazāk kļūdu → mazākas sankcijas → lielāki maksājumi



Lauku atbalsta
dienests

Ieguvumi, pārejot uz pieteikšanos EPS (II)

Ātrāki maksājumi – lielāks skaits lauksaimnieku saņem maksājumus tekošajā gadā





Lauku atbalsta
dienests

Pāreja uz pilnīgu pieteikšanos EPS

2016. gads

- Obligāta pieteikšanās EPS, ja:
 - Ir 10 vai vairāk hektāru lauksaimniecības zemes
 - Piesakās LAP pasākumiem «Agrovide un klimats» un «Bioloģiskā lauksaimniecība»
- Var iesniegt papīra formātā:
 - Līdz 15.aprīlim jāpiesakās izdrukātas kartes saņemšanai
 - LAD izsniedz kartes pēc 25.aprīļa

2017.gads

- Obligāta pieteikšanās uz visiem pasākumiem EPS



Lauku atbalsta
dienests

LAD atbalsts klientam

- Martā – semināri par pieteikšanos EPS
- No 11.aprīļa – klātienē konsultācijas klientiem un palīdzība aizpildīt pieteikumus EPS

Mērķa sasniegšanai svarīgs visu pozitīvs atbalsts!



Lauku atbalsta
dienests

Investīciju pasākumi





Lauku atbalsta
dienests

Būtiskākās atšķirības no iepriekšējā programmēšanas perioda

- Obligāta projektos paredzēto mērķu un rādītāju sasniegšana
- Saistīto uzņēmumu atbalsta summēšana
- Saimniecībā nevar būt konstatēti atkārtoti vides aizsardzības noteikumu pārkāpumi
- Atbalsta pretendents un tā dalībnieka saistītie uzņēmumi nevar būt ofšori (virs 25%)
- Nevar būt grūtībās nonākušā uzņēmuma pazīmes
- Jāsasniedz minimālais punktu skaits, lai projekts kvalificētos atbalstam
- Sankcijas visā projekta ieviešanas un uzraudzības laikā (neatbilstošs iepirkums, dokumentu iesniegšanas termiņu neievērošana, netiek sasniegti projektā plānotie mērķi)



Lauku atbalsta
dienests

Biežākās kļūdas – noraidīšanas iemesli (I)

Ieguldījumi materiālajos aktīvos

- Nepareizi veikta iepirkuma procedūra:
 - pārāk specifiskas prasības
 - pārāk vispārīgas prasības
 - iesniegtie piedāvājumi ļoti līdzīgi
- Pretendentam ir grūtībās nonākuša uzņēmuma statuss
- Neatbilstoši biznesa plāni (palielinātas cenas, ražības, trūkst izdevumu u.c.)
- Vides prasību pārkāpumi



Lauku atbalsta
dienests

Biežākās kļūdas – noraidīšanas iemesli (II)

Jaunie lauksaimnieki

- Mākslīgi sadalītas saimniecības
- Saimniecības izveidotas agrāk nekā 24 mēn.
- Pie projektu iesniegšanas nav nodrošināts minimālais 15000 EUR apgrozījums vai SI
- Netiek sasniegts pieaugums (vismaz 20%)
- Nekvalitatīvi biznesa plāni



Lauku atbalsta
dienests

Biežākās kļūdas – noraidīšanas iemesli (III)

Mazo saimniecību attīstība

- Pārbaudē uz vietas negūst pārlicību par projektā uzrādīto saimniecisko darbību
- Nesasniedz minimālos rindošanas punktus (40 punkti)
- Netiek sasniegts pieaugums (vismaz 20%)
- Mākslīgi sadalītas saimniecības starp ģimenes locekļiem
- Nekvalitatīvi biznesa plāni



Lauku atbalsta
dienests

Ieguldījumi materiālajos aktīvos (kārtā noslēdzās 04.02.)

Liela aktivitāte!

Iesniegti **1976** projekti par **139** milj.EUR, t.sk. lauku saimniecību modernizācijā iesniegti **1761** pieteikums

Nozare	milj. EUR
Laukaugi - graudaugi	62.54
Piena lopkopība - piena liellopi	18.68
Ganību dzīvnieki - nobarojamie liellopi	7.98
Jaukti (laukkopība/lopkopība)	4.91
Dārzkopība - dārzenkopība	4.27
Cūkas	2.38
Putni	1.83
Dārzkopība - dekoratīvā dārzkopība (stādu audzēšana)	1.28
Ganību dzīvnieki - aitas	1.17
Ilggadīgie stādījumi	0.99



Lauku atbalsta
dienests

ELFLA 2016.gads – plānotās kārtas

Ieguldījumi materiālajos aktīvos	04.01.2016.-04.02.2016.
	septembris
Profilaktiskie pasākumi (ĀCM)	22.02.2016.-22.03.2016.
Ražotāju grupu un organizāciju izveide	marts
Ieguldījumi meža platību paplašināšanā un mežu dzīvotspējas uzlabošanā	aprīlis
	novembris
Atbalsts ieguldījumiem ar lauksaimniecību nesaistītu darbību radīšanā un attīstīšanā	maijs
LEADER	maijs
Atbalsts jaunajiem lauksaimniekiem	jūlijs
Atbalsts uzņēmējdarbības uzsākšanai, attīstot mazās lauku saimniecības	jūlijs
Sadarbība	oktobris
Pamatpakalpojumi un ciematu atjaunošana lauku apvidos (grants ceļi)	Visu gadu (nepārtauktā kārtā)



Lauku atbalsta
dienests

Atbalsts jaunajiem lauksaimniekiem

2016.gada kārtā paredzēts izsludināt pieteikšanos visās nozarēs (2015.gadā – lopkopība)

Papildus prioritārie punkti:

- Augļkopība
- Lopkopība
- Dārzenkopība





Lauku atbalsta
dienests

Ieguldījumi meža platību paplašināšanā un mežu dzīvotspējas uzlabošanā

2016.gada kārtās paredzētas izmaiņas atlases kritērijos, dodot priekšroku mazu platību mežu īpašniekiem

- Papildus punkti par mazāku īpašumā esošu meža platību
- Papildus punkti par mazāku atbalstam pieteikto platību





Lauku atbalsta
dienests

Atbalsts ieguldījumiem ar lauksaimniecību nesaistītu darbību izveidei un attīstībai

1. Esošo mazo un mikrouzņēmumu attīstība ar lauksaimniecības produktu ražošanu, pirmapstrādi un pārstrādi nesaistītas ražošanas un pakalpojumu jomā (t.sk. lauku tūrisms);
 2. Ar lauksaimniecību nesaistītu darbību dažādošana.
- Atbalsta pretendents pirms projekta iesniegšanas vismaz 24 mēnešus ir guvis ieņēmumus un darbojies lauku teritorijā.
 - Īstenošanas vieta ir lauku teritorija (<5000 iedzīv.).
 - Attiecināmās izmaksas 200 000 EUR.
 - Atbalsta intensitāte līdz 40%.





Lauku atbalsta
dienests

Sadarbība (I)



16.1 - atbalsts EIP lauksaimniecības ražīguma un ilgtspējas darba grupu izveidei un darbībai

- Eiropas inovāciju partnerība (EIP) ir jauna pieeja ES pētniecības un inovāciju jomā.
- EIP darba grupa apvieno vismaz trīs dažādu ieinteresēto pušu pārstāvjus, no kuriem vismaz viens ir lauksaimnieks vai mežsaimnieks
- Maksimālais apjoms vienai EIP darba grupai projektu īstenošanai ir 500 000 EUR.
- Atbalsta intensitāte līdz 90%



Lauku atbalsta
dienests

Sadarbība (II)



16.2. Atbalsts jaunu produktu, metožu, procesu un tehnoloģiju izstrādei

- Sadarbības veicināšana starp vismaz diviem dalībniekiem lauksaimniecības, mežsaimniecības vai pārtikas nozarē, kas var būt, piemēram, lauksaimnieks, mežsaimnieks vai lauksaimniecības produktu pārstrādātājs, ražotāju grupa, kooperatīvs, starpnozaru organizācija, pētnieks.
- Pasākuma ietvaros jānoslēdz sadarbības līgums starp vismaz diviem sadarbības partneriem
- Maksimālais atbalsts vienam projektam ir 300 000 EUR.
- Atbalsta intensitāte līdz 90%



Lauku atbalsta
dienests

Sadarbība (III)



16.3. Lauku tūrisma attīstības veicināšana

Mērķis - atbalstīt sadarbību starp mazajiem ekonomikas dalībniekiem, veicinot lauku tūrisma attīstību, lauksaimniecības un lauku tūrisma nozares sadarbību, attīstot un popularizējot lauku tūrismu lauku vidē.

Atbalsta saņēmēji ir fiziskas vai juridiskas personas (MVU)

Atbalstāmās darbības ir šādas:

- lauku tūrisma pakalpojumu virzība un attīstīšana tirgū, jo īpaši, kas saistīts ar kultūru un lauku amatniecību, kulināro tūrismu;
- lauku tūrisma pakalpojumu mārketinga kampaņas
- jaunu tirgu sasniedzamības palielināšana

Maksimālais atbalsts vienam projektam ir 200 000 EUR (ievērojot *de minimis* nosacījumus).

Atbalsta intensitāte ir 80%.



Lauku atbalsta
dienests

Atbalsts bioloģisko produktu pārstrādei

Pasākumā "Atbalsts ieguldījumiem pārstrādē"

- Tiek piešķirti papildus kritēriju punkti, ja uzņēmums nodarbojas ar bioloģisko produktu pārstrādi
- Var palielināt atbalsta intensitāti par 10%, ja ražo pārtikas kvalitātes shēmas produktus, tajā skaitā bioloģiskās lauksaimniecības shēmas produktus





Lauku atbalsta
dienests

Meliorācija (I)

Pašvaldība (pašvaldības kapitālsabiedrība) meliorācijas sistēmas pārbūvi/atjaunošanu **var īstenot:**

- 1) pašvaldības īpašumā esošajās lauksaimniecības un meža zemēs
- 2) kā *pašvaldības nozīmes koplietošanas meliorācijas sistēma* lauksaimniecības vai meža zemēs

!!! Citi zemes lietošanas mērķi (piemēram, apbūve (kods 0601), ūdens objektu zona (kods 0301) u.c.) nav atbalstāmi.





Lauku atbalsta
dienests

Meliorācija (II)

- Pašvaldībām atbalsta intensitāte – 90%
- Projekta īstenošanā būvdarbu maksimālās attiecināmās izmaksas nedrīkst pārsniegt Not.Nr.600 8.pielikumā noteiktās.
- Projekta ietvaros vispārējās izmaksas nedrīkst pārsniegt 7% (Not.Nr.600 39.2.) vai EUR 10 000 (Not.Nr.600 40.1.) no būvniecības izmaksām.
- PVN pašvaldībām ir attiecināms ja to nevar atgūt (Not.Nr.600 48.8.).
- Programmēšanas periodā (2014.-2020.) attiecināmās izmaksas vienam pretendents – EUR 300 000
- Projekta īstenošanas termiņš – 2 gadi



Lauku atbalsta
dienests

Meliorācija (III)

2014-2020

- Meliorācijas projektus iesniegušas 28 pašvaldības t.sk 1 kopprojekts ar publisko finansējumu 4,8 milj.EUR
- !!! Divas pašvaldības iesniegušas projektus > 300 000 EUR,





Lauku atbalsta
dienests

LEADER

Darbību īstenošana saskaņā ar sabiedrības virzītu vietējās attīstības stratēģiju 57 miljoni

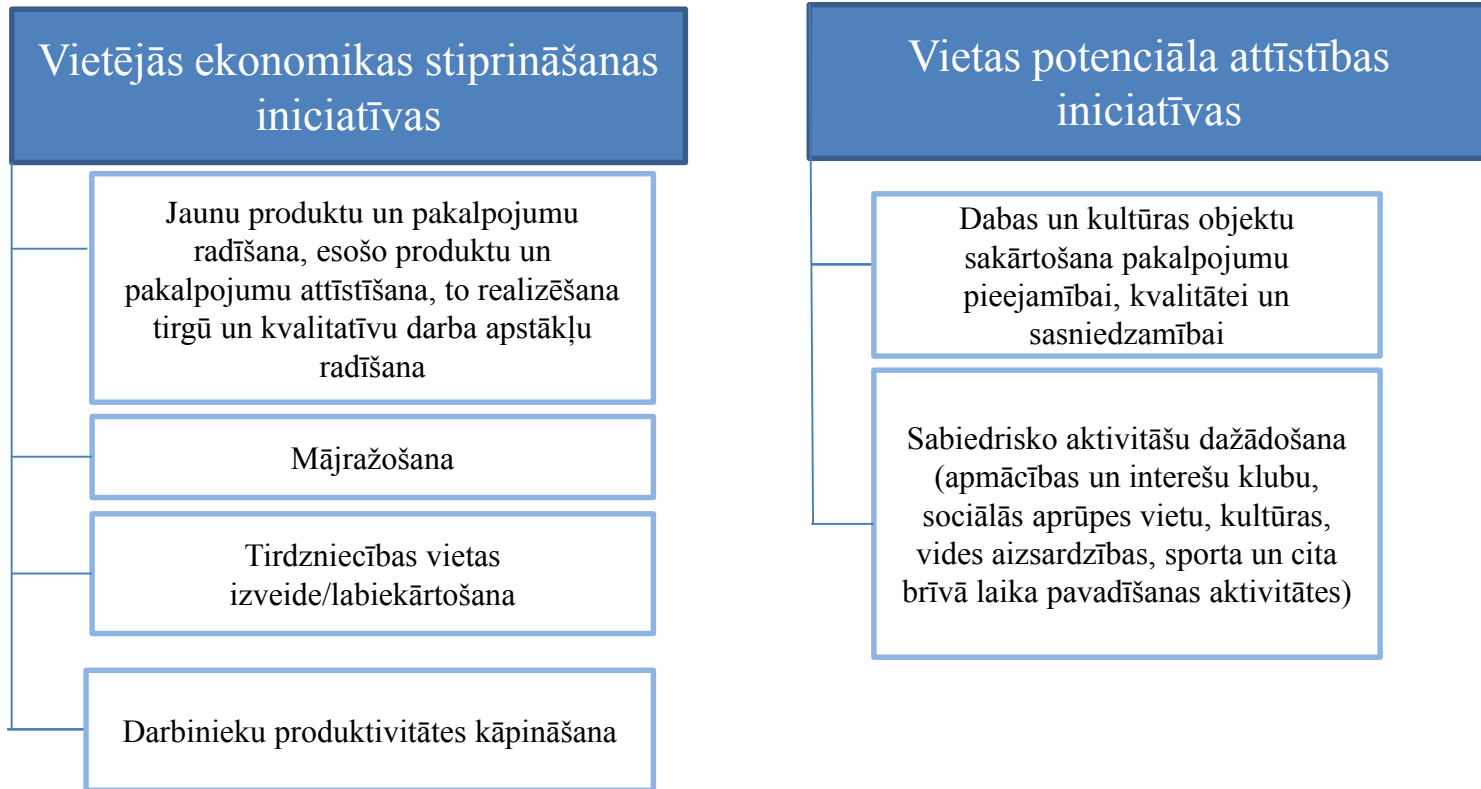

Atbalsta saņēmēji - fiziskas un juridiskas personas, biedrības, nodibinājumi, vietējās pašvaldības, kas projektu realizē vietējās attīstības stratēģijas īstenošanas teritorijā.

Pašvaldība nevar īstenot projektu pilsētās, kas ir republikas nozīmes pilsēta vai reģionālās nozīmes attīstības centri.



Lauku atbalsta
dienests

Aktivitāte- Vietējās ekonomikas stiprināšanas iniciatīvas

Atbalsta pretendenti- juridiska vai fiziska persona, biedrības, nodibinājumi, reliģiskas organizācijas, pašvaldības (tikai kopprojekta gadījumā), kooperatīvās sabiedrības;

Atbalsta intensitāte:

-līdz 70%;

-Kopprojektiem līdz 80%.

Viena projekta maksimālā attiecināmo izmaksu summa:

-**100 000 EUR**, ja ieguldījumi būvniecībā uzņēmējdarbības infarstrukturās izveidei ir vismaz 70% no projekta attiecināmo izmaksu summas;

-**50 000 EUR** pārējiem projektiem.



Lauku atbalsta
dienests

Aktivitāte- Vietējās ekonomikas stiprināšanas iniciatīvas

Attiecināmās izmaksas:

- ✓ Jaunu pamatlīdzekļu un programmnodrošinājuma iegāde;
- ✓ Jauna būvniecība, būves pārbūve, būves ierīkošana, būves novietošana, būves atjaunošana;
- ✓ Jaunu būvmateriālu iegāde;
- ✓ Ar sabiedriskām attiecībām saistītas izmaksas;
- ✓ Patentu, licenču, autortiesību un preču zīmju saņemšanas vai izmantošanas izmaksas;
- ✓ Vispārējās izmaksas;
- ✓ Internetveikala izveide;
- ✓ Darbinieku dalība mācībās (komandējuma izmaksas);
- ✓ PVN ja nevar atgūt.



Lauku atbalsta
dienests

Aktivitāte- Vietas potenciāla attīstības iniciatīvas

Atbalsta pretendenti- juridiska vai fiziska persona, biedrības, nodibinājumi, reliģiskas organizācijas, pašvaldības, kas īsteno sabiedriskā labuma projektu*.

Atbalsta intensitāte:

-līdz 90%;

Viena projekta maksimālā attiecināmo izmaksu summa:

-50 000 EUR.

**Sabiedriskā labuma projekts- ir projekts, kurā plānotajam mērķim nav komerciāla rakstura un par projekta rezultātu netiek prasīta samaksa.*



Lauku atbalsta
dienests

Vietas potenciāla attīstības iniciatīvas

Attiecināmās izmaksas:

- ✓ Jaunu pamatlīdzekļu iegāde;
- ✓ Jauna būvniecība, būves pārbūve, būves ierīkošana, būves novietošana, būves atjaunošanas un restaurācijas izmaksas;
- ✓ Būvmateriālu iegādes izmaksas;
- ✓ Teritorijas labiekārtošana;
- ✓ Mācību izmaksas;
- ✓ Ar sabiedriskām attiecībām saistītas izmaksas;
- ✓ Vispārējās izmaksas;
- ✓ PVN ja nevar atgūt.



Lauku atbalsta
dienests

Paldies par Jūsu uzmanību!